



SA1



SA2



SA3



SA4



SA5

**Utilização prevista**

Sarjetas ou sumidouros que se destinam à recolha de águas superficiais para descarga numa rede de drenagem.

São aplicadas junto a passeios, estradas e outras situações. Podem ser sifonadas ou não.

**Betão**

EN 206-1 C30/37 X0(PT) C10,1 D<sub>máx.</sub>14

**Acabamento**

Rugoso

**Notas**

As peças apresentam uma ligeira conicidade necessária para permitir a desmoldagem em produção.

As Sarjetas do tipo SA1, SA2 VH e SA3 FH são Sifonadas.

**Normas aplicáveis**

NP EN 206-1 • LNEC E464 • NP EN 13369

**Grelhas**

As grelhas são em ferro fundido, possuem um aro com sistema anti-roubo e cumprem com NP EN 124.

Classes de resistência e dimensões, sob consulta.

Estas são fornecidas separadamente do conjunto.

**Características geométricas:**
**Tabela 1 – Sarjetas e Elementos para Sarjetas, dimensões em mm**

Descrição	Código	Comp. interior	Largura interior	Altura	Comp.	Largura	Espessura	Abertura Diâmetro	Peso (Kg)
SARJETA SA1	2.005.00010001	670 ±10	300 ±10	1020 ±30	-	-	-	400	550
SARJETA SA2 VH	2.005.00020001	700 ±10	400 ±10	1450 ±30	-	-	-	395	1160
SARJETA SA3 FH	2.005.00030001	670 ±10	300 ±10	970 ±30	-	-	-	400	655
SARJETA SA4 V	2.005.00040001	700 ±10	400 ±10	1125 ±30	-	-	-	270	700
SARJETA SA5 F	2.005.00050001	670 ±10	300 ±10	1020 ±30	-	-	-	400	500
ELEMENTO SARJETA 70X40X32.5 FECHADA	2.005.70400004	700 ±10	400 ±10	325 ±10	900 ±10	590 ±10	100/95 ±10	-	195
ELEMENTO SARJETA 70X40X32.5 ABERTA	2.005.70400005	700 ±10	400 ±10	325 ±10	900 ±10	590 ±10	100/95 ±10	270	193
ELEMENTO SARJETA 75X70X32.5	2.005.70400006	700 ±10	750 ±10	325 ±10	900 ±10	950 ±10	100 ±10	-	277
ELEMENTO P/ SARJ. 67X30 ABERTO/FECHADO	2.005.67300003	670 ±10	300 ±10	290 ±10	860 ±10	460 ±10	95/80 ±10	400	142
ELEMENTO P/ SARG. SA2 EM U	2.005.00020002	700 ±10	250 ±10	500 ±15	900 ±10	350 ±10	100 ±10	395	150
SOLEIRA P/ SARG.	2.005.00020003	-	-	-	900 ±10	350 ±10	100 ±10	-	76
PLACA DE SIFÃO	2.005.00020004	-	-	-	700 ±10	250 ±10	20 ±3	-	8,4
PIA SIFONICA	2.005.00060001	-	-	380 ±10	760 ±10	530 ±10	-	-	204
LANCIL PIA SIFONICA	2.005.00060002	-	-	-	-	-	-	-	-
ARO P/ SARJ. 70X40 SA2/SA4	2.005.70400001	600 ±10	300 ±10	150 ±10	900 ±10	600 ±10	-	-	105
ARO P/ SARJ. 67X30 SA1/SA5	2.005.67300001	545 ±10	200 ±10	150 ±10	870 ±10	470 ±10	-	-	90

**SA1**

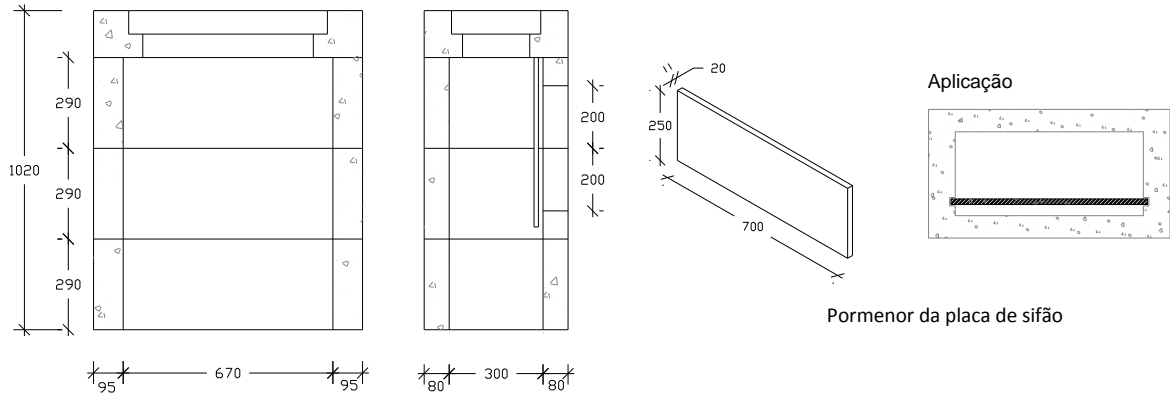

**SA2**

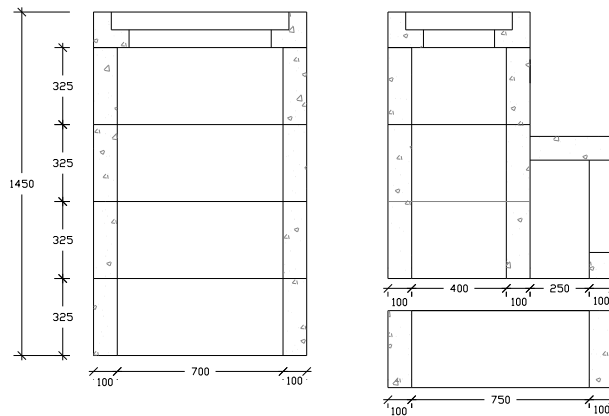

**SA3**

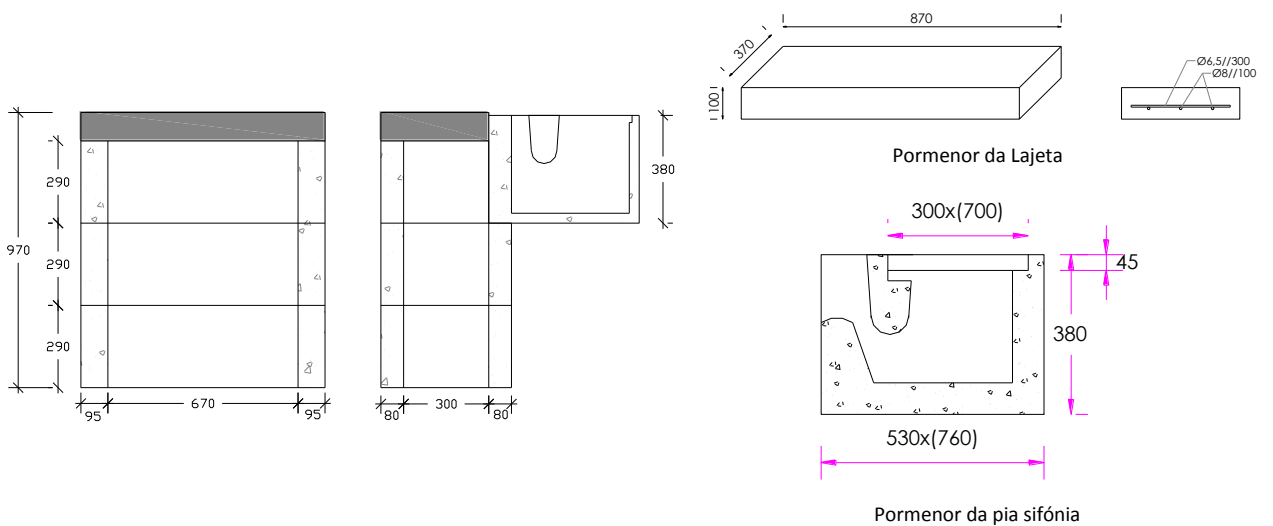

**SA4**

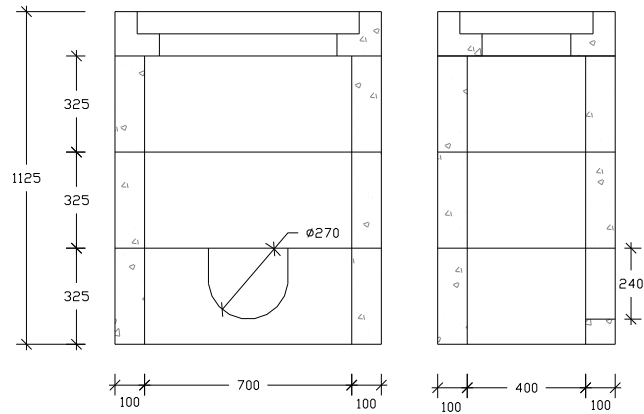

**SA5**

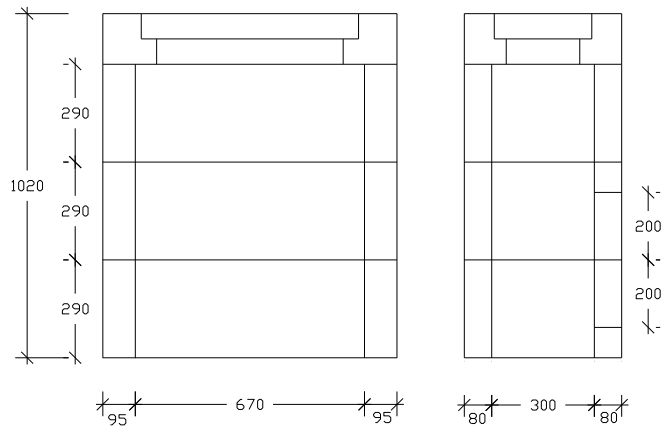

**Aro**

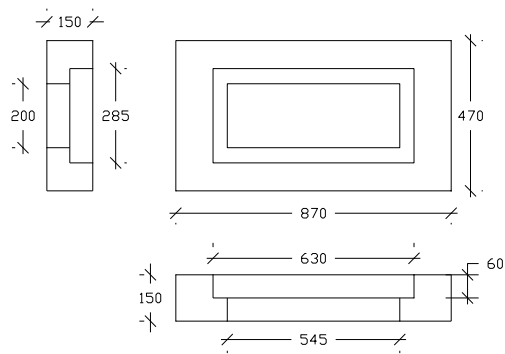

Pormenor do aro de Sarjeta SA1/SA5

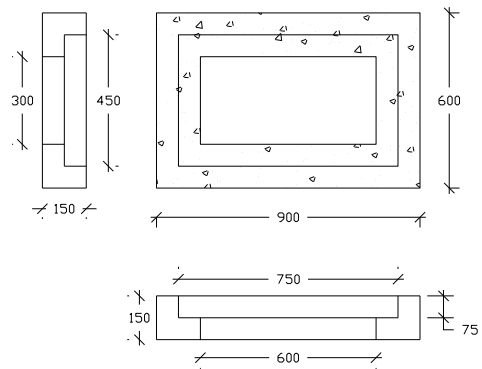

Pormenor do aro de Sarjeta SA2/SA4